

PUNTOS DE INTERESE

- 1- IGREXA DE SAN BIEITO. GONDOMAR
- 02- CEMITERIO MUNICIPAL DE GONDOMAR
- 03- CASA DO CONCELLO
- 04- OFICINA DE URBANISMO DO CONCELLO
- 05 - CENTRO DE DESENVOLVEMENTO LOCAL
- 06 - XULGADO DE PAZ
- 07- PRAZA DE ABASTOS
- 08 - ANTIGO MATADORE MUNICIPAL
- 09- OFICINA DE TURISMO
- 10- AULA DE CULTURA PONTE DAS ROSAS
- 11 - RECINTO DEPORTIVO DAS CERCAS
- 12 - AUDITORIO MUNICIPAL LOÍS TOBÍO
- 13 - PAZO DO CONDE DE GONDOMAR
- 14 - PONTE DAS ANIMAS
- 15- ACUEDUTO DO BRAVO
- 16 - PONTE DE MANUFE
- 17 - POLICIA LOCAL
- 18 - CENTRO DE SAÚDE
- 19 - CASA DA CULTURA
- 20 - ESCOLA INFANTIL A GALIÑA AZUL
- 21 - COLEXIO PÚBLICO CHANO PIÑEIRO
- 22 - I.E.S. TERRA DE TURONCO
- 23 - I.E.S. AUGA DA LAXE
- 24 - PAVILLÓN DE DEPORTES DE GONDOMAR
- 25 - CAMPO FÚTBOL MUNICIPAL AS GAIANDAS
- 26 - ESTACIÓN DE AUTOBUSES

C - Roteiro río Zamán

A - Roteiro urbano: edificacións do século XIX

D - Roteiro río Miñor

B - Camiño antigo: Conectaba o Pazo do Conde (Porta do Sol) co barrio da Paradela e continúa ata o barrio da Igrexa de San Bieito

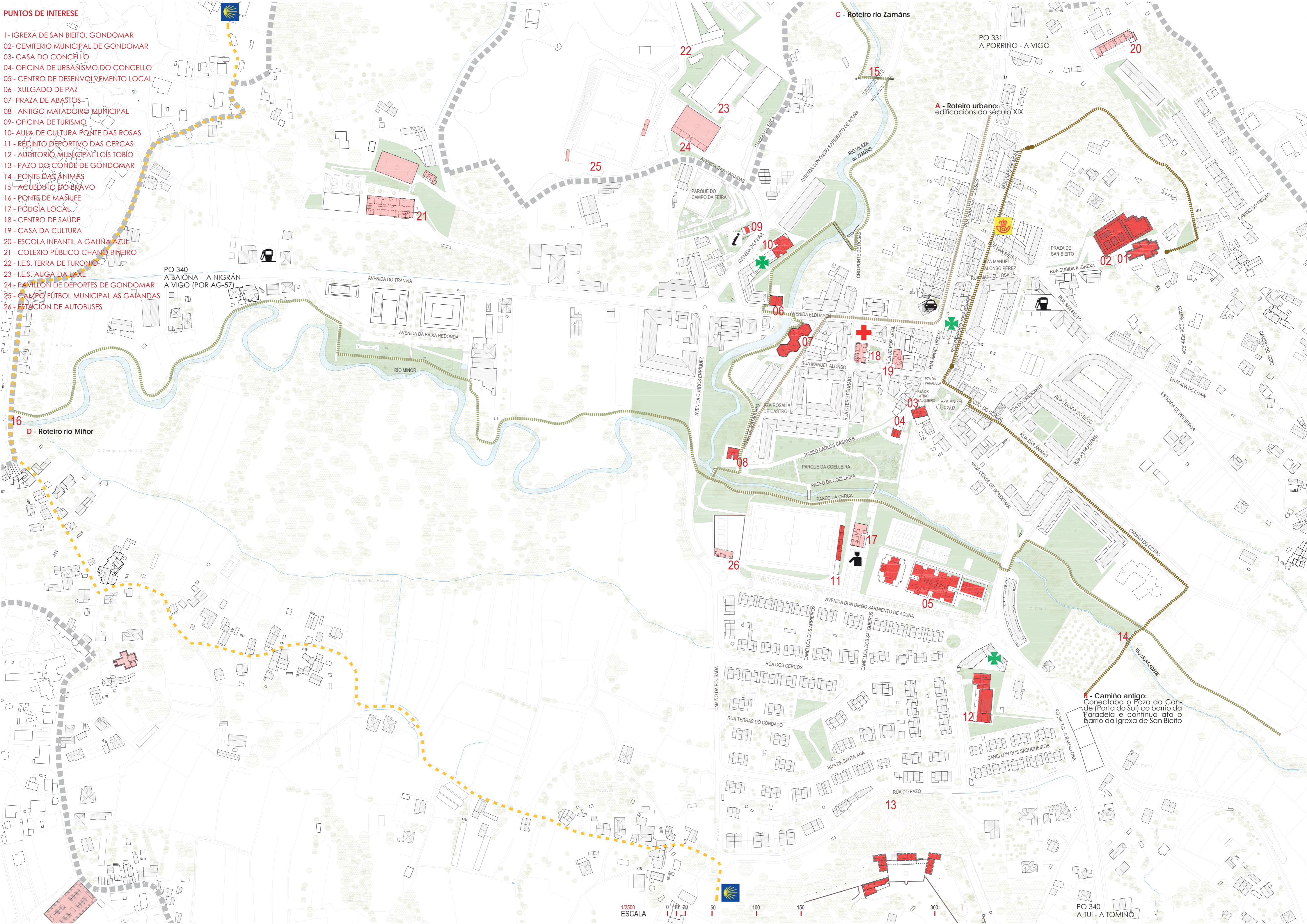

1/2500 ESCALA



PO 340 A TUI - A TOMINO

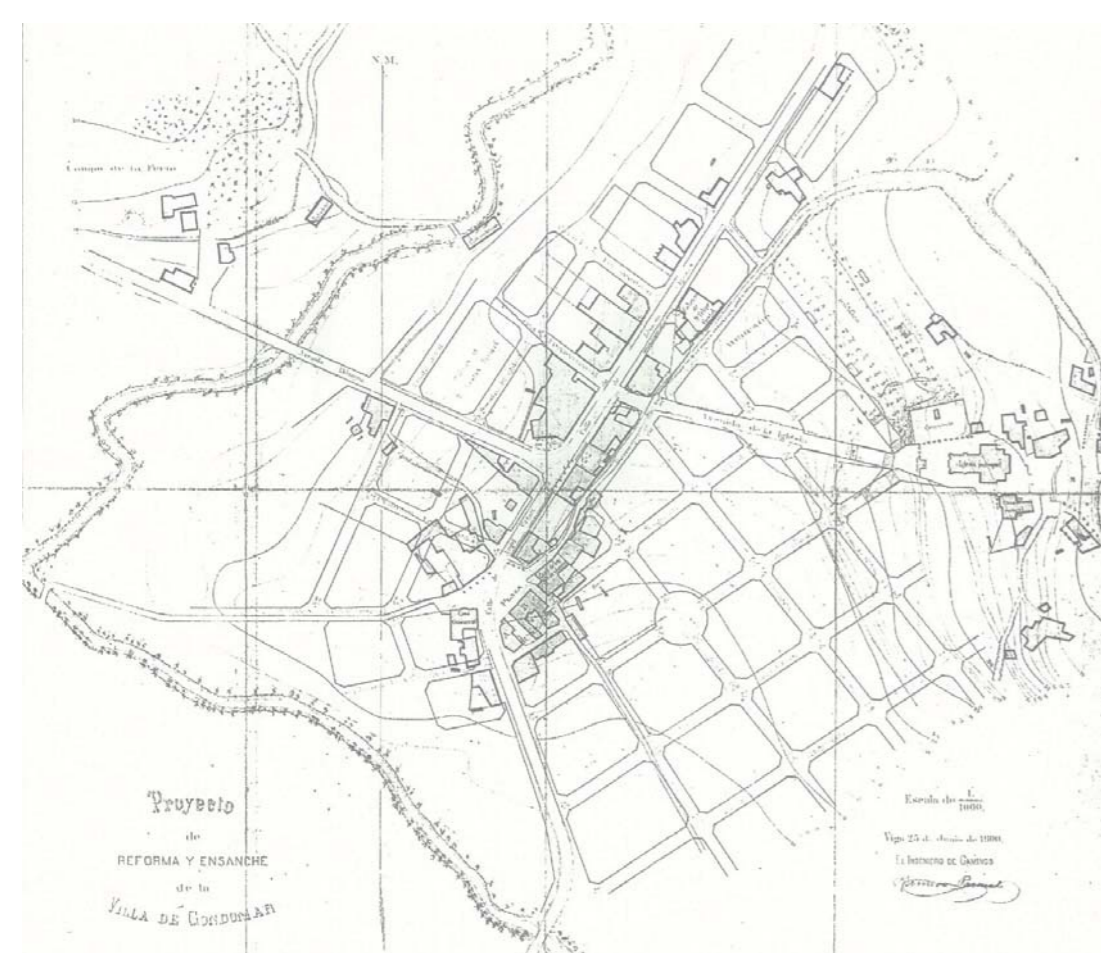

Plano do enxeñeiro Ramiro Pascual, do ano 1900 "Proxecto de Reforma e Ensanche da Vila". Distínguense a Praza da Paradelada, tamén coñecida como Praza do Peixe e anteriormente como Praza da Constitución, e o barrio da Igrexa. Estes dous núcleos están conectados polas rúas Párroco Mariño e Cruz de Mera, onde se atopa a mina de Mera, que a través deste camiño abastecía de auga a praza civil.

TELÉFONOS DE INTERESE

Table with 2 columns: Service and Phone Number. Includes Emerxencias (112), Ambulancias (061), Bombeiros (080), Policía nacional (091), etc.

Table with 2 columns: Centros Educativos and Phone Number. Includes Gardería infantil Galiña Azul (986.389.535), Escolas Unitarias, CRA Antía Cal, etc.

DATOS

Table with 2 columns: Data and Value. Includes Extensión do municipio (78,4 km2), Poboación (14.000 hab), etc.

Table with 2 columns: Distancia and Value. Includes a Vigo (15 km), a Portugal (Valença) (19 km), etc.

Icons and labels for services: POLICÍA LOCAL, CENTRO DE SAÚDE, FARMACIA, INFORMACIÓN TURÍSTICA, ESTACIÓN DE AUTOBUSES, PARADA DE TAXIS, ESTACIÓN DE SERVIZO, CAMIÑO DE SANTIAGO, CORREOS.



01 Igrexa de San Bieito de Gondomar. Trátase dun templo reconstruído no século XIX, de estilo historicista. Non se coñecen datos da configuración anterior...

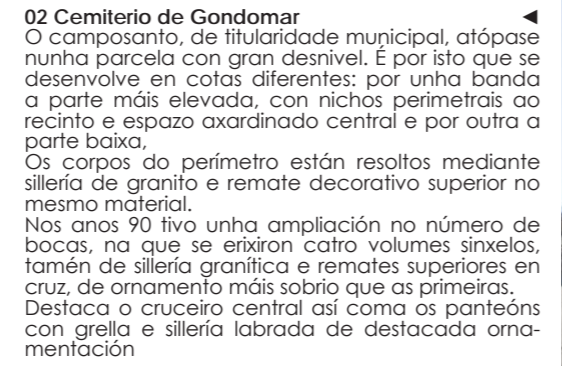

02 Cemiterio de Gondomar. O camposanto, de titularidade municipal, atópase nunha parcela con gran desnivel. É por isto que se desenvolve en cotas diferentes...



03 Casa Consistorial. Data a primeira edificación destinada a Casa consistorial de 1840. Con sucesivas ampliacións, o proxecto que chega a nosos días consta do ano 1895...

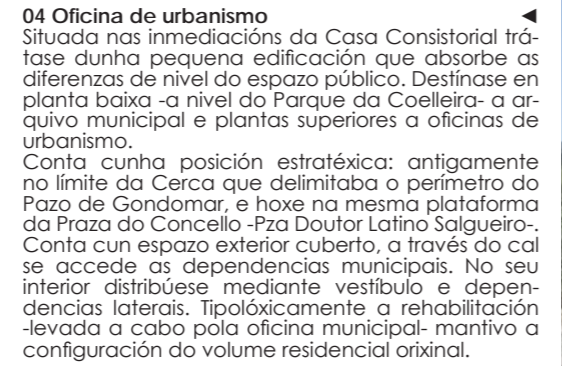

04 Oficina de urbanismo. Situada nas inmediacións da Casa Consistorial trátase dunha pequena edificación que absorbe as diferenzas de nivel do espazo público...



05 Centro de Desenvolvemento Local (CDL). Localizado no Lugar das antigas Terras do Condado, entre o río e a actual circunvalación que desvia o tráfico pola estrada PO340 A Ramallosa-Tui...

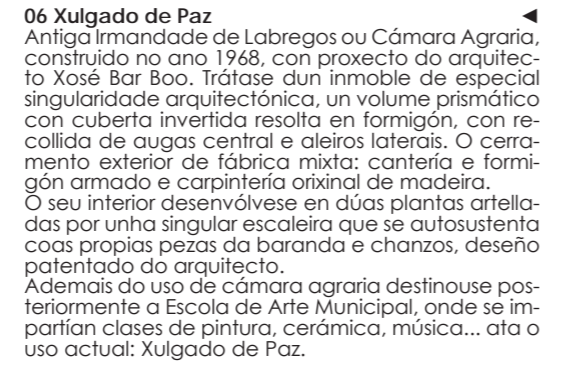

06 Xulgado de Paz. Antiga Irmandade de Labregos ou Cámara Agraria, construído no ano 1968, con proxecto do arquitecto Xosé Bar Boo...



07 Praza de Abastos. Edificio proxectado no ano 1964 polo arquitecto Xosé Bar Boo, incluído na lista DOCO/MOMO (Documentación e conservación da Arquitectura e Urbanismo do Movemento Moderno)...

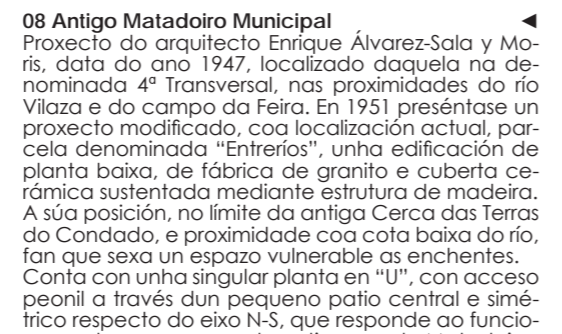

08 Antigo Matadouro Municipal. Proxecto do arquitecto Enrique Álvarez-Sala y Moris, data do ano 1947, localizado daquela na denominada 4ª Transversal...



09 Oficina de turismo. Alópase nos terrenos denominados antigamente dos "Secas", hoxe "Parque da Feira" ou "Feira de Secas". O recinto contiguo acolleu a Feira de gando unha vez se abriu a estrada de Gondomar a Tui...

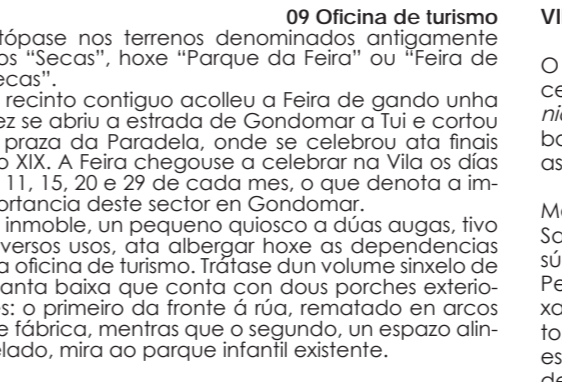

11 Recinto deportivo da Cerca. Foi o primeiro recinto deportivo co que contou a Vila. Nas antigas "Terras do Condado" cedidas aló polo 1914 para a práctica deportiva...



12 Auditorio municipal Lois Tobio. Alópase situado nas antigas Terras do Condado, hoxe urbanización Miñor. Resólvese o edificio nunha planta lonxitudinal, proxecto do ano 1994 redactado polo arquitecto Borja Ramilo...

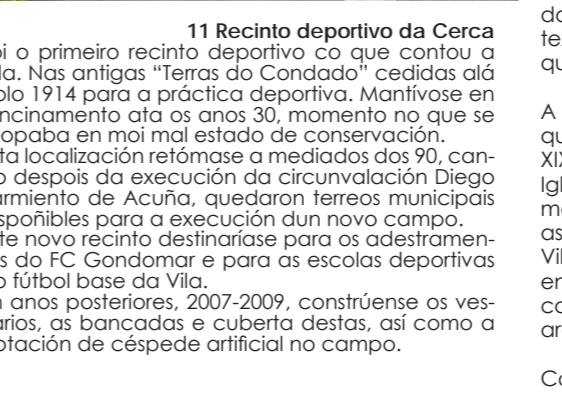

13 Pazo e recinto fortificado Conde de Gondomar. Trátase do Ben Patrimonial por excelencia do Concello de Gondomar. Declarado Ben de Interese Cultural no ano 1993 foi o elemento arquitectónico que cultural e urbanisticamente marcou a Vila dende as súas orixes...



14 Ponte das Animas (e Peto das Animas). Alópase no antigo Camiño que conectaba as "Terras do Condado" coa Praza da Paradelada, antigamente chamada Ponte Alta -contra a Ponte Baixa ou Ponte situada fronte ao Antigo Matadouro Municipal- para atravesar o río Morgadáns ou Rosas...

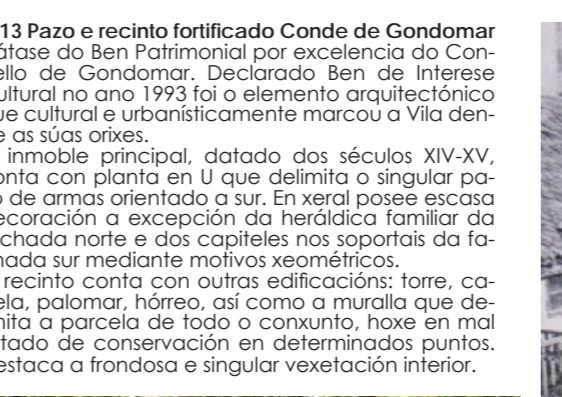

15 Acueduto do Bravo. Trátase dun acueduto que segundo inscricións data do ano 1696. É unha das construcións de enxeñaría civil do termo municipal máis singulares. Sobre o río Vilaiza, consta de tres ollos, o central de maior tamaño...



16 Ponte de Mañufe. Trátase da terceira ponte que delimita, de maneira xenérica, e sobre a trama hídrica da Vila, o ámbito urbano no Concello de Gondomar sobre o río Miñor. Datada aparentemente de época romana, con reconstrucións posteriores datadas en 1140 dC...

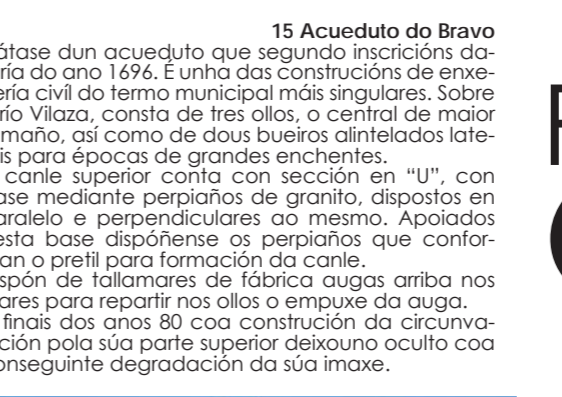

17 Vista do casco urbano. A apertura das estradas de A Ramallosa - Gondomar - Tui e O Porriño - Gondomar - Tui, serán dous fitos que marquen a traza actual da Vila: o "T" característico do casco urbano que se executará a finais do XIX...

VILA DE GONDOMAR. O topónimo de Gondomar ten orixe xermánica -século VII- nun militar chamado Gundemaro que exerceu o seu poder na Vila Condal. Anteriormente, este territorio pertencía ás denominadas terras de Turonio, procedente do topónimo "Torinio", localizado nas Rías Baixas e terras do Bispo de Tui...

18 Marca polo recinto fortificado do Pazo do Conde e as súas terras, cuxo primeiro señor fora Don Diego Sarmiento de Acuña (1567 - 1626). Gondomar desenvólvese nun enclave estratéxico, acubillado pola súa orografía perimetral -o Monte Castelo, o Galiñeiro, os Montes de Chain, os de Morgadáns, os de Peititeiros, os de Couso e cerrando a Serra da Grova-...

19 Así chega a principios do século XX, ano 1900, momento no que había no centro da Vila dous núcleos de poboación ben diferenciados: o barrio da Paradelada e o barrio da Igrexa, conectadas polo camiño tradicional do casco urbano: dende as terras do Conde -a Porta do Sol, ou do reloxo ou de Tui-, cruzando a Ponte das Ánimas, o Camiño do Cardal, o lugar ou Praza da Paradelada -praza civil venciellada ao poder público e ao mercado de abastos-...

QR codes linking to Enlace concellodegondomar.gal, Enlace roteiro wikiloc, and APP puntos de interese turístico do municipio.



Rueiro de GONDOMAR

CONCELLO DE GONDOMAR. O TON DA AUGA, O ANDAR DA PEDRA. Logo de Gondomar de Miñor e Concellaría de Turismo de Gondomar.