

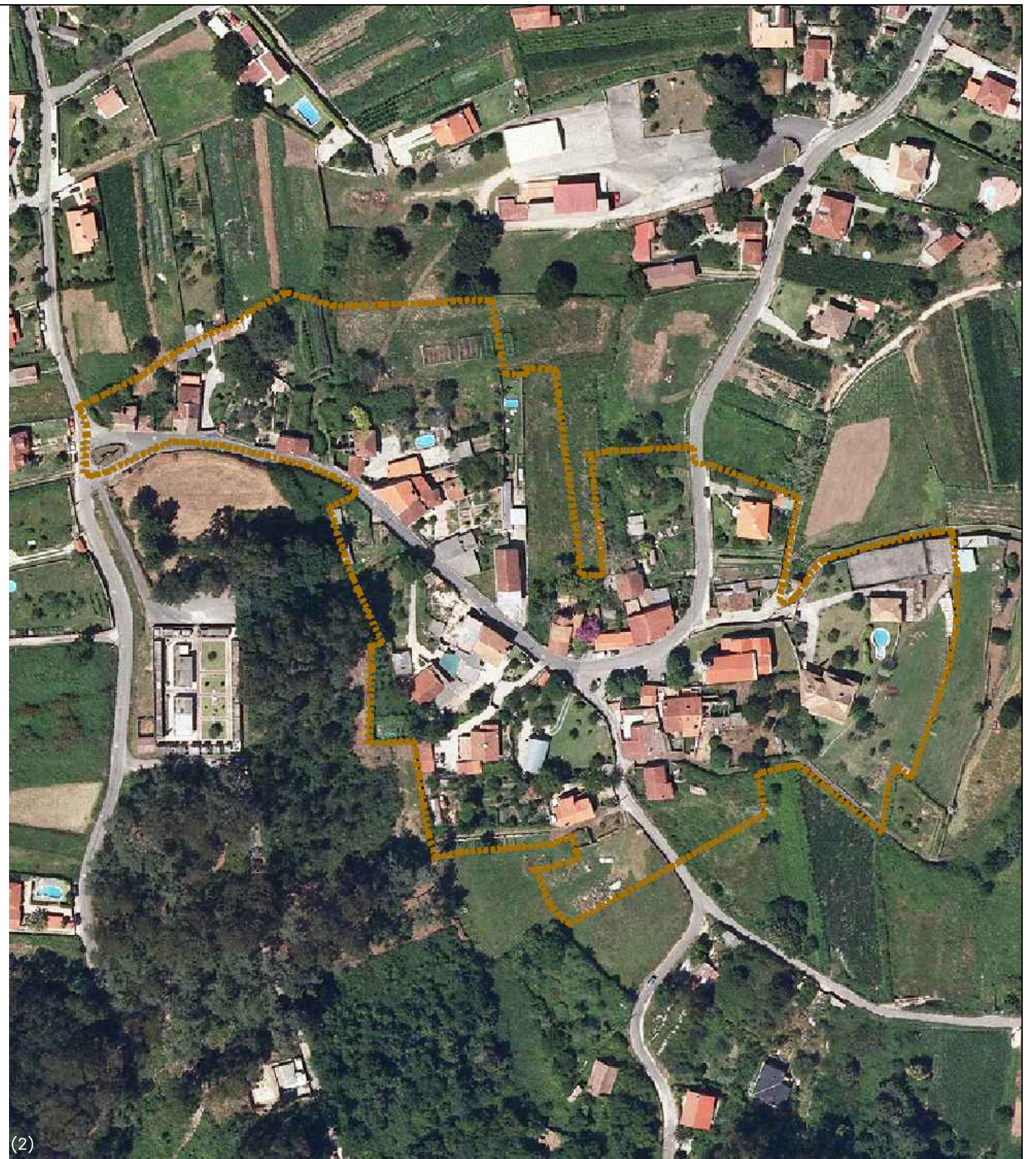

(1)



(2)

LENDAS DE SIMBOLOXÍA

 Delimitación do solo de núcleo rural de "A Rochela"

- (1) Fotografía aérea do ano 1956
- (2) Fotografía aérea PNOA 2020

 Edificacións de carácter tradicional de acordo ao disposto no artigo 33 do Decreto 143/2016, de 22 de setembro, que aproba o Regulamento da Lei 2/2016, de 10 de febreiro, do solo de Galicia.



DELIA PRADO FIGUEROA  
COAG 4729

36021\_DNR\_MOSTEIRO\_202402\_AI

FEBREIRO 2024 ETRS89 UTM\_Z29N

A3: 1/4.000  
A1: 1/2.000 

CONCELLO DE GONDOMAR

DELIMITACIÓN DO SOLO DE NÚCLEO RURAL DE O MOSTEIRO

Delia Prado Figueroa. Arquitecta COAG 4729

DOCUMENTO PARA A APROBACIÓN INICIAL

FOTOGRAFÍAS AÉREAS

OF 01

